ПМК-212
г.Молодечно

СТРОИМ БУДУЩЕЕ ВМЕСТЕ!

ОАО “ПМК-212” г. Молодечно

НАША ИСТОРИЯ - НАШ ФУНДАМЕНТ

- 1954 - год основания компании
- 1960-1980 - активное развитие, масштабные жилые и социальные объекты
- 1990 - 2000 - расширение направлений, внедрение новых технологий
- 2000 - настоящее время
  Стабильный рост, инвестиции в будущее, современные стандарты качества

КАЧЕСТВО | ОПЕРАТИВНОСТЬ | НАДЁЖНОСТЬ

ЛИЦЕНЗИИ И СЕРТИФИКАТЫ

- Аттестат генподрядчика 2-й категории
- Деятельность предприятия сертифицирована в соответствии с требованиями законодательства
- Система менеджмента качества СТБ ISO 9001
  Система управления охраной труда СТБ 18001
- Все необходимые лицензии и сертификаты на специальные виды работ

СОБСТВЕННЫЕ ПРОИЗВОДСТВЕННЫЕ МОЩНОСТИ - ГАРАНТИЯ КАЧЕСТВА НА КАЖДОМ ЭТАПЕ

Современное оборудование, квалифицированный персонал и строгий контроль качества - основа надежности наших обьектов

Цех производства металлоконструкций

Изготовление изделий из металла: каркасы, сетки, закладные, ограждения. Современное оборудование для резки, сварки, гибки, сборки.

Цех изделий из ПВХ и алюминия

Производство оконных, дверных конструкций, витражей, москитных сеток.
Точность, долговечность, герметичность, надежность.

СТО строительной техники

Техническое обслуживание и ремонт строительной техники и механизмов.
Собственный автопарк под контролем наших опытных специалистов.

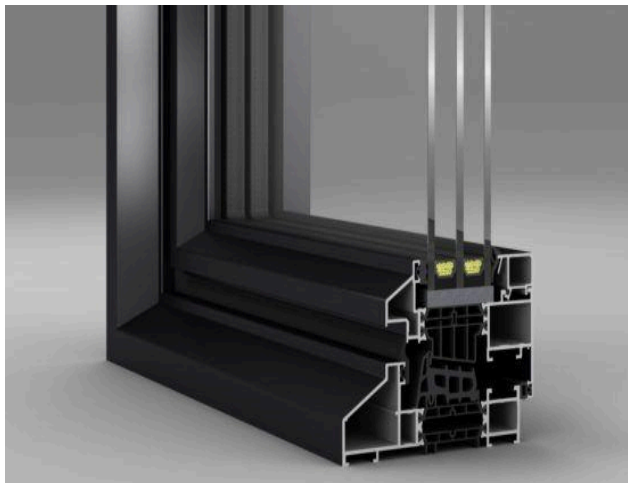

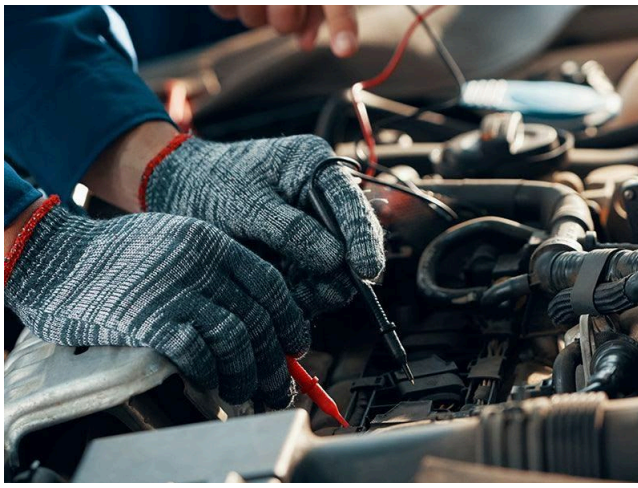

НАШ ОБЪЕКТЫ –
НАШ ВКЛАД В РАЗВИТИЕ СТРАНЫ

За 72 года безупречной работы реализованы сотни значимых объектов: жилые дома, школы, детские сады, больницы, части МЧС, санатории, СПА.

Санатории/СПА комплексы

Благоустройство/зоны отдыха

Части МЧС/пожарные части

Реконструкции/кап.ремонты

Больницы

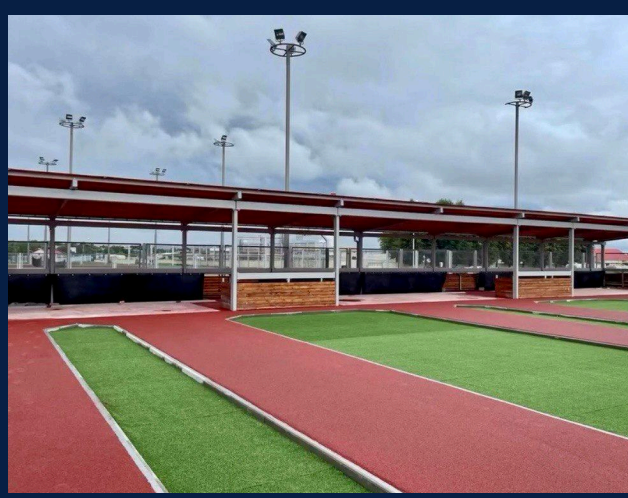

Спортивные объекты

МАСШТАБ И ГЕОГРАФИЯ

Работаем по всей территории РБ

Важный опыт реализации проектов различной сложности и назначения

Половина жилого фонда г. Молодечно построена ОАО “ПМК-212”.

ДОСТИЖЕНИЯ, КОТОРЫМИ МЫ ГОРДИМСЯ

Регулярное признание на государственном уровне — лучший показатель нашей работы.

Компания неоднократно признавалась лучшей строительной организацией, удостаивалась благодарностей за социально-экономическое развитие региона, а также была отмечена за заслуги в трудовой адаптации молодых специалистов.

ГРАМОТА

МОЛОДЕЧНЕНСКИЙ РАЙОННЫЙ ИСПОЛНИТЕЛЬНЫЙ КОМИТЕТ

НАГРАЖДАЕТ

открытое акционерное общество «Передвижная механизированная колонна № 212»

(директор Шемет Павел Михайлович)

победителя в номинации

«Лучшая строительная организация, осуществляющая деятельность в строительстве»

по итогам работы за 2024 год

Председатель П.В.Губко

2025

ГРАМОТА

МОЛОДЕЧНЕНСКИЙ РАЙОННЫЙ ИСПОЛНИТЕЛЬНЫЙ КОМИТЕТ

НАГРАЖДАЕТ

открытое акционерное общество «Передвижная механизированная колонна № 212»

(директор Шемет Павел Михайлович)

победителя в номинации

«Лучшая строительная организация, осуществляющая деятельность в строительстве»

по итогам работы за 2025 год

Председатель П.В.Губко

2026

ОАО «ПМК-212» г. Молодечно не просто строит объекты — мы вносим реальный вклад в развитие Молодечненского района

БЛАГОДАРСТВЕННОЕ ПИСЬМО

МОЛОДЕЧНЕНСКОГО РАЙОННОГО ИСПОЛНИТЕЛЬНОГО КОМИТЕТА

ВРУЧАЕТСЯ

открытому акционерному обществу «ПМК-212» г.Молодечно

(директор Шемет Павел Михайлович)

за активное участие в общественно-политической жизни, плодотворное сотрудничество, вклад в социально-экономическое развитие Молодечненского района и в связи с Днем Независимости Республики Беларусь (День Республики)

Председатель П.В.Губко

2025

и страны, активно поддерживаем молодежь и участвуем в общественной жизни.

Каждая награда — это результат слаженной командной работы и высокой ответственности перед обществом.

ИНВЕСТИЦИИ И РАЗВИТИЕ

Мы постоянно инвестируем в развитие компании, чтобы повышать качество работ, расширять возможности и оставаться надежным партнером.

МОДЕРНИЗАЦИЯ ТЕХНИКИ

Обновление парка строительной техники для повышения эффективности и надежности работ.

РАСШИРЕНИЕ ПРОИЗВОДСТВА

Увеличение производственных мощностей, объема работ и технических возможностей.

РАЗВИТИЕ ПЕРСОНАЛА

Обучение и повышение квалификации сотрудников для роста профессионализма и качества работ.

МОДЕРНИЗАЦИЯ РАБОЧИХ МЕСТ

Создание комфортных и безопасных условий труда с использованием современного оборудования.

НОВЫЕ ТЕХНОЛОГИИ

Внедрение современных решений для повышения качества, скорости работ.

КОМАНДА ПРОФЕССИОНАЛОВ

Около 300 высококвалифицированных специалистов, многие из которых, имеют стаж работы на предприятии более 25 лет.

Особую гордость ОАО “ПМК-212” г. Молодечно составляют наши семейные трудовые династии и преемственность поколений.

Сохраняя лучшие трудовые традиции и укрепляя связь между поколениями, мы создаем атмосферу взаимной поддержки и гарантируем, что высокие стандарты компании будут надежно сохранены и приумножены в будущем.

КОМАНДА ПМК-212 — ГЛАВНАЯ СИЛА И ФУНДАМЕНТ УСПЕХА КОМПАНИИ

Мы убеждены, что выдающиеся результаты невозможны без искренней заботы о людях, поэтому создаем комфортные и безопасные условия труда, гарантируем конкурентную заработную плату и прозрачную систему мотивации.

ДОСТОЙНЫЕ УСЛОВИЯ ТРУДА | КОНКУРЕНТНАЯ ЗАРАБОТНАЯ ПЛАТА | ОБУЧЕНИЕ И РАЗВИТИЕ | КОРПОРАТИВНАЯ КУЛЬТУРА | ПОДДЕРЖКА И ЗАБОТА

Создаем	Гарантируем	Инвестируем	Совместные	Помощь

безопасные и комфортные условия труда для каждого сотрудника.

конкурентную зарплату и прозрачную систему мотивации.

в развитие: обучение и повышение квалификации за счет компании.

мероприятия, экскурсии и незабываемые праздники для детей сотрудников.

в сложных жизненных ситуациях и в реализации радостных моментов.

КОРПОРАТИВНЫЕ МЕРОПРИЯТИЯ

Мы ценим командный дух, доверие и поддержку. Совместный отдых и внерабочее общение укрепляют нашу команду и вдохновляют на новые достижения.

СТАНЬТЕ ЧАСТЬЮ КОМАНДЫ

ПМК-212 !

ЧТО ВАС ЖДЕТ У НАС:

РАЗВИТИЕ:
возможности карьерного роста и обучение за счет компании

ПОДДЕРЖКА:
опытные наставники и помощь на каждом этапе

АТМОСФЕРА:
дружный коллектив и яркие корпоративные традиции

Мы всегда открыты к диалогу!

Не нашли подходящую вакансию сейчас?

Это не повод отказываться от идеи работать у нас.
Присылайте свое резюме! Мы всегда рады талантливым специалистам!

Ангелина Андрончик,
специалист по подбору персонала

+375 (29) 34-24-212
Viber Telegram

andronchik@pmk-212.by

@pmk212_molodechno